

**Arrêté n°24-AV-0060  
portant déclaration d'alignement**

**LA MANELIERE, LA COMTE et LA BENESSION**

Le Maire de Sèvremont,

**VU** le Code général des collectivités territoriales et notamment les articles L. 2213-1 à L. 2213-6,

**VU** le Code général de la propriété des personnes publiques,

**VU** le Code de la voirie routière et notamment les articles L. 112.1 et suivants et R. 121.1 et suivants,

**VU** les articles L. 126.1 et R. 126.1 du Code de l'urbanisme,

**VU** la demande en date du 21/05/2024 par laquelle OZANNE demeurant 107 allée François Mitterrand Hall C - 3ème étage 76100 ROUEN représentée par Madame Mélissa LEMONNIER demande l'alignement de la propriété sise La Manelière, cadastrée section ZD n°20, située en limite du domaine public :

- LA MANELIERE parcelle section ZD n°20 ,
- LA COMTE parcelles section ZE n°7, n°8 ,
- LA BENESSION parcelle section ZE N°9, n°56 et n°58 ,
- LA COMTE parcelle section ZE n°54 ,
- LA BERTHELIERE parcelle section ZE n°28 ,

**ARRÊTE**

**Article 1 - Alignement**

L'alignement du domaine public routier :

- LA MANELIERE parcelle section ZD n°20
- LA COMTE parcelles section ZE n°7, n°8
- LA BENESSION parcelle section ZE N°9, n°56 et n°58
- LA COMTE parcelle section ZE n°54
- LA BERTHELIERE parcelle section ZE n°28

est défini conformément à l'annexe jointe.

**Article 2 - Objet de la déclaration**

Le présent arrêté a uniquement pour but de déclarer les limites du domaine public routier, et ne vaut pas titre de propriété pour les parcelles privées adjacentes.

Il demeure valable tant que les circonstances sur lesquelles il est fondé n'ont pas été modifiées.

Les droits des tiers sont et demeurent expressément réservés.

**Article 3 - Formalités d'urbanisme**

Le présent arrêté ne dispense pas le bénéficiaire de procéder, si nécessaire, aux formalités prévues par le code de l'urbanisme, notamment dans ses articles L421-1 et suivants.

Si des travaux en limite de voie sont envisagés à la suite de la délivrance de cet arrêté, le bénéficiaire devra présenter une demande spécifique à cette fin.

**Article 4 - Validité**

Le présent arrêté est valable pendant un an à compter de la date de signature, sauf en cas de modification des lieux rendant obligatoirement nécessaire une nouvelle demande d'alignement.

Fait à Sèvremont, le 13/06/2024

Le Maire de Sèvremont

**Jean-Louis ROY** //

*DIFFUSION :*

- OZANNE

*ANNEXE :*

*Plan de situation*

*Conformément aux dispositions du Code de justice administrative, le présent arrêté pourra faire l'objet d'un recours contentieux devant le tribunal administratif compétent ou sur internet, à l'adresse [www.telerecours.fr](http://www.telerecours.fr), dans un délai de deux mois à compter de sa date de notification ou de publication.*

*Conformément aux dispositions de la loi n°2018-493 du 20 juin 2018 relative à la protection des données personnelles, le bénéficiaire est informé qu'il dispose d'un droit d'accès, de rectification, d'effacement ou de demande de limitation de traitement des données qu'il peut exercer, pour les informations le concernant, auprès de la collectivité signataire du présent document.*

Département :  
VENDEE

Commune :  
SEVREMONT

Section : ZE  
Feuille : 000 ZE 01

Échelle d'origine : 1/2000  
Échelle d'édition : 1/3500

Date d'édition : 31/05/2022  
(fuseau horaire de Paris)

Coordonnées en projection : RGF93CC47  
©2017 Ministère de l'Action et des  
Comptes publics

DIRECTION GÉNÉRALE DES FINANCES PUBLIQUES

-----  
PLAN DE SITUATION  
-----

Le plan visualisé sur cet extrait est géré  
par le centre des impôts foncier suivant :  
Pôle Topographique Gestion Cadastrale  
VENDEE  
Cité administrative Travot Rue du 93ème  
RI 85020  
85020 LA ROCHE SUR YON CEDEX  
tél. 02 51 45 12 39 -fax  
ptgc.850.la-roche-sur-  
yon@dgfip.finances.gouv.fr

Cet extrait de plan vous est délivré par :

cadastre.gouv.fr



Département :  
VENDEE

Commune :  
SEVREMONT

Section : ZE  
Feuille : 000 ZE 01

Échelle d'origine : 1/2000  
Échelle d'édition : 1/3000

Date d'édition : 31/05/2022  
(fuseau horaire de Paris)

Coordonnées en projection : RGF93CC47  
©2017 Ministère de l'Action et des  
Comptes publics

DIRECTION GÉNÉRALE DES FINANCES PUBLIQUES

-----  
PLAN DE SITUATION  
-----

Le plan visualisé sur cet extrait est géré  
par le centre des impôts foncier suivant :  
Pôle Topographique Gestion Cadastrale  
VENDEE  
Cité administrative Travot Rue du 93ème  
RI 85020  
85020 LA ROCHE SUR YON CEDEX  
tél. 02 51 45 12 39 -fax  
plgc.850.la-roche-sur-  
yon@dgfip.finances.gouv.fr

Cet extrait de plan vous est délivré par :

cadastre.gouv.fr

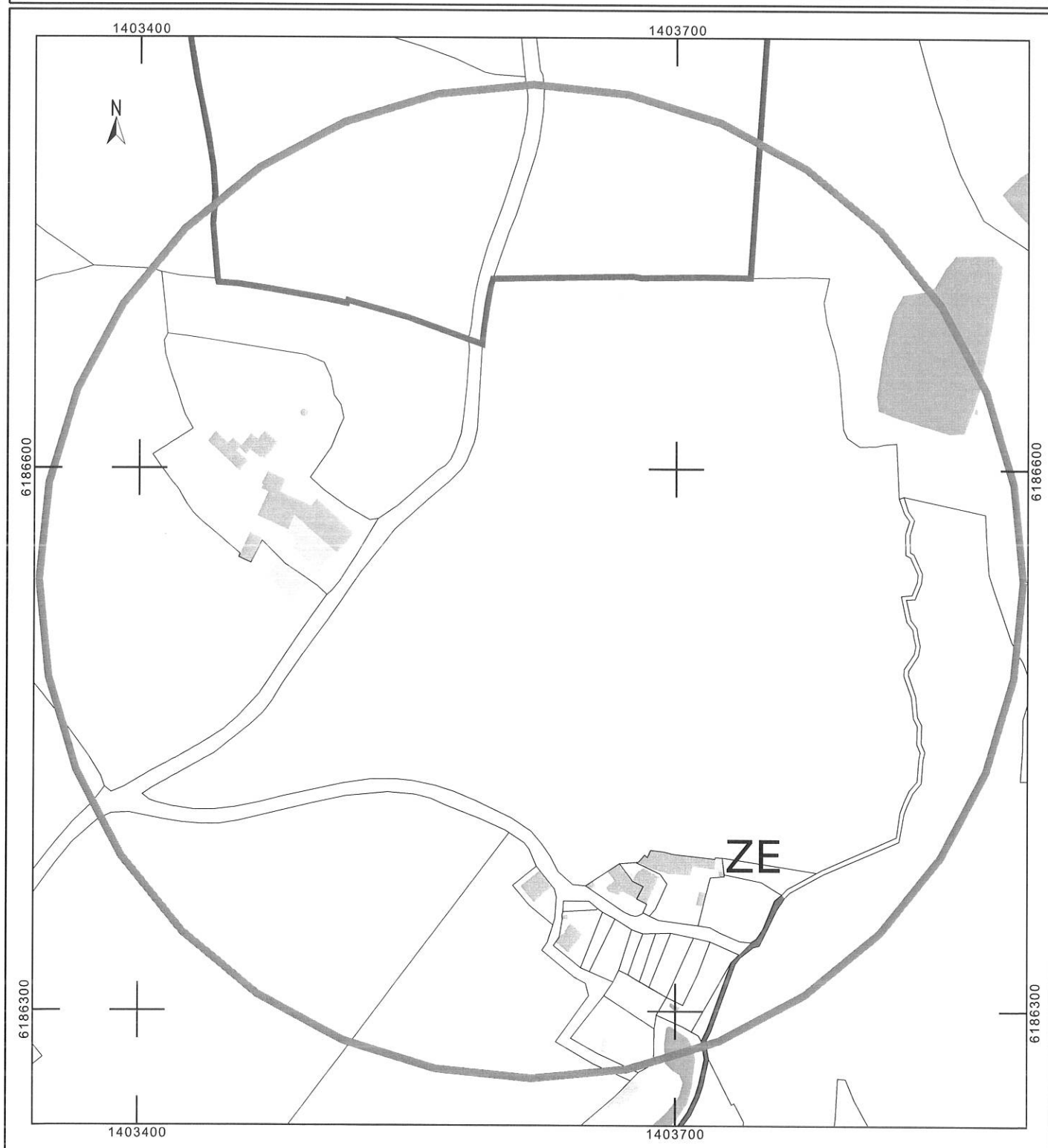

Département :  
VENDEE

Commune :  
SEVREMONT

Section : ZE  
Feuille : 000 ZE 01

Échelle d'origine : 1/2000  
Échelle d'édition : 1/1250

Date d'édition : 31/05/2022  
(fuseau horaire de Paris)

Coordonnées en projection : RGF93CC47  
©2017 Ministère de l'Action et des  
Comptes publics

DIRECTION GÉNÉRALE DES FINANCES PUBLIQUES

PLAN DE SITUATION

Le plan visualisé sur cet extrait est géré  
par le centre des impôts foncier suivant :  
Pôle Topographique Gestion Cadastre  
VENDEE  
Cité administrative Travot Rue du 93ème  
RI 85020  
85020 LA ROCHE SUR YON CEDEX  
tél. 02 51 45 12 39 -fax  
ptgc.850.la-roche-sur-  
yon@dgfip.finances.gouv.fr

Cet extrait de plan vous est délivré par :

cadastre.gouv.fr

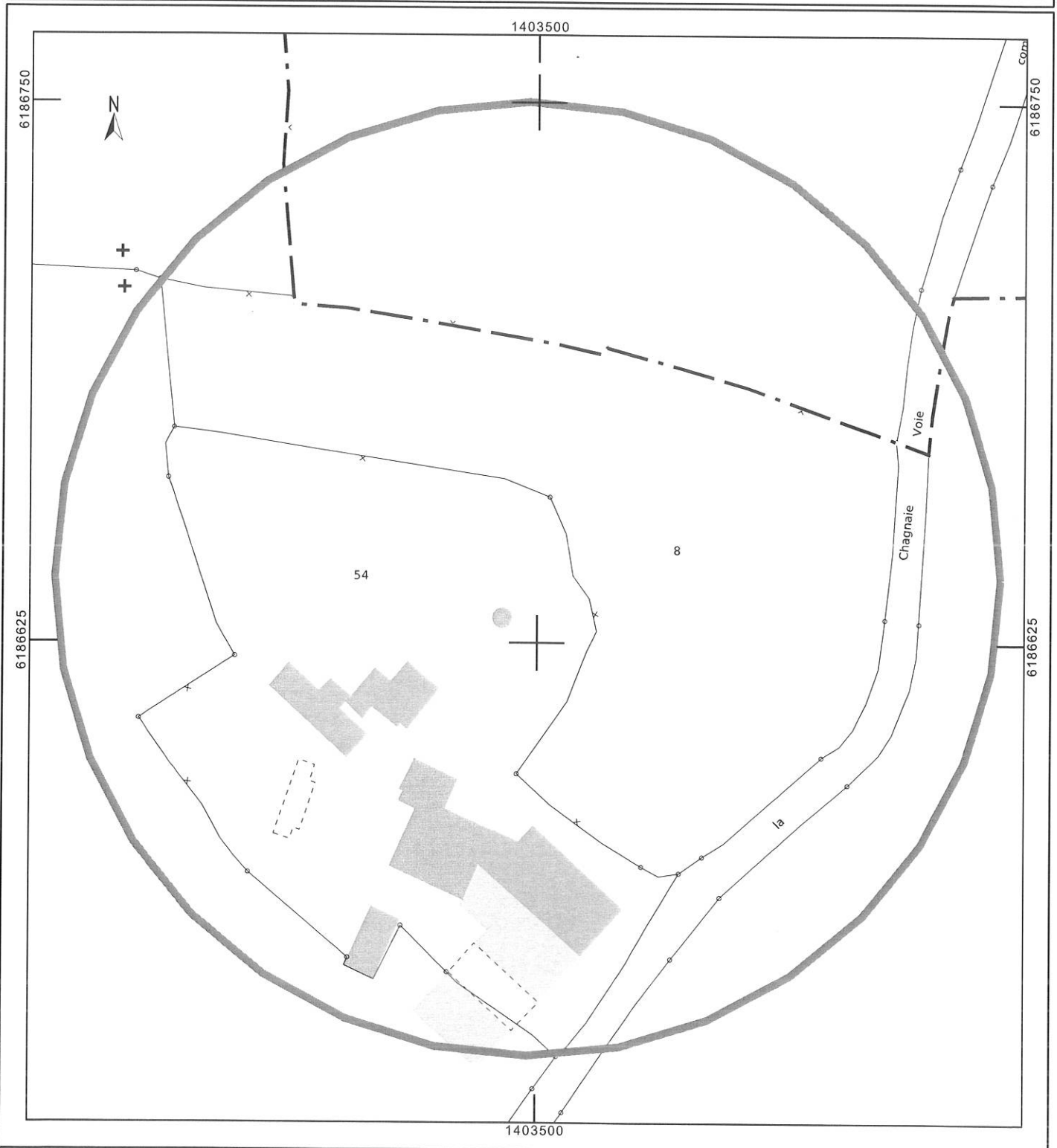

Département :  
VENDEE

Commune :  
SEVREMONT

Section : ZE  
Feuille : 000 ZE 01

Échelle d'origine : 1/2000  
Échelle d'édition : 1/2500

Date d'édition : 31/05/2022  
(fuseau horaire de Paris)

Coordonnées en projection : RGF93CC47  
©2017 Ministère de l'Action et des  
Comptes publics

DIRECTION GÉNÉRALE DES FINANCES PUBLIQUES

-----  
PLAN DE SITUATION  
-----

Le plan visualisé sur cet extrait est géré  
par le centre des impôts foncier suivant :  
Pôle Topographique Gestion Cadastre  
VENDEE  
Cité administrative Travot Rue du 93ème  
RI 85020  
85020 LA ROCHE SUR YON CEDEX  
tél. 02 51 45 12 39 -fax  
ptgc.850.la-roche-sur-  
yon@dgfip.finances.gouv.fr

Cet extrait de plan vous est délivré par :

cadastre.gouv.fr

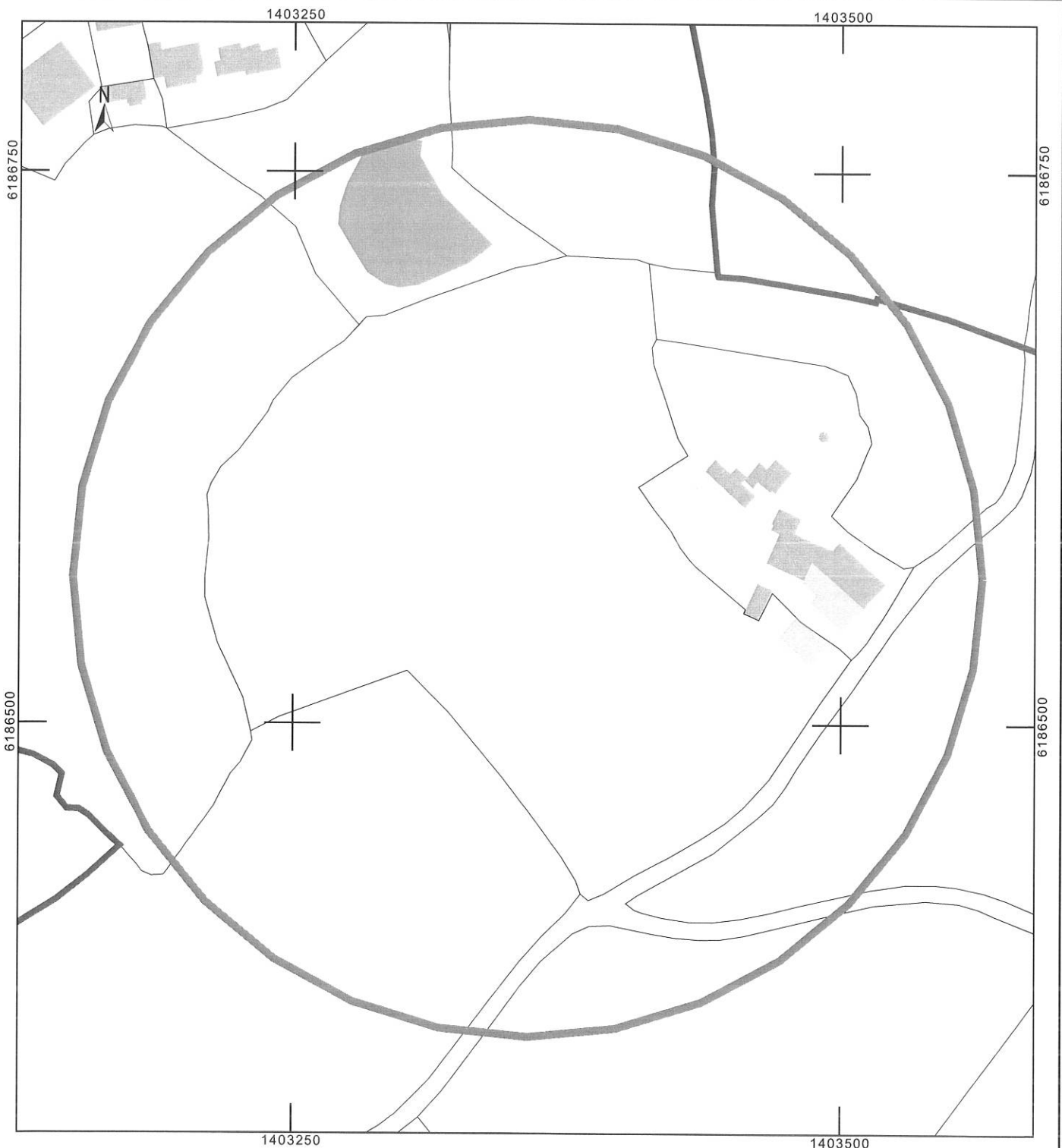

Département :  
VENDEE

Commune :  
SEVREMONT

Section : ZD  
Feuille : 000 ZD 01

Échelle d'origine : 1/2000  
Échelle d'édition : 1/3000

Date d'édition : 31/05/2022  
(fuseau horaire de Paris)

Coordonnées en projection : RGF93CC47  
©2017 Ministère de l'Action et des  
Comptes publics

DIRECTION GÉNÉRALE DES FINANCES PUBLIQUES

-----  
PLAN DE SITUATION  
-----

Le plan visualisé sur cet extrait est géré  
par le centre des impôts foncier suivant :  
Pôle Topographique Gestion Cadastre  
VENDEE  
Cité administrative Travot Rue du 93ème  
RI 85020  
85020 LA ROCHE SUR YON CEDEX  
tél. 02 51 45 12 39 -fax  
ptgc.850.la-roche-sur-  
yon@dgfip.finances.gouv.fr

Cet extrait de plan vous est délivré par :

cadastre.gouv.fr

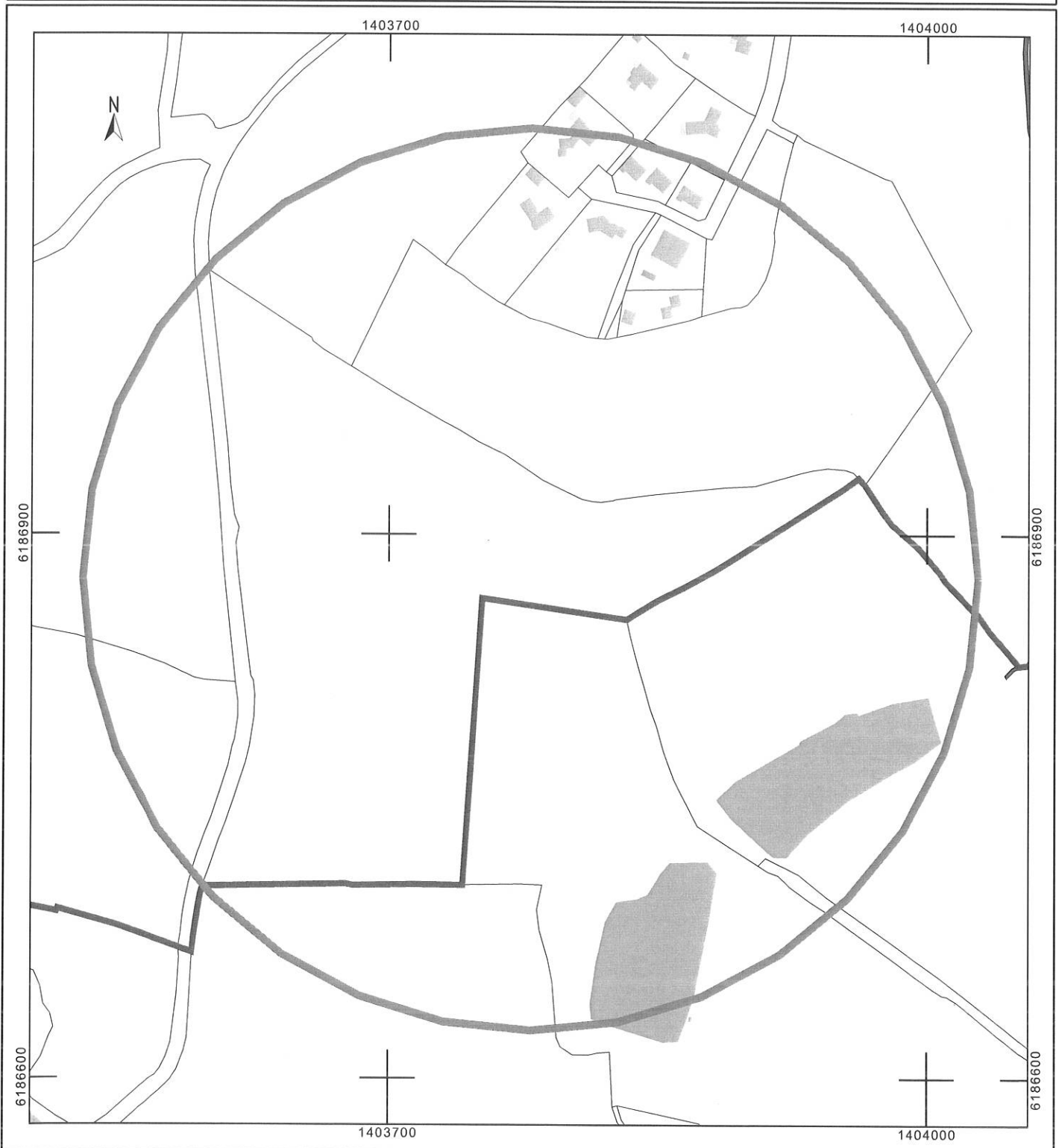

Département :  
VENDEE

Commune :  
SEVREMONT

Section : ZE  
Feuille : 000 ZE 01

Échelle d'origine : 1/2000  
Échelle d'édition : 1/500

Date d'édition : 31/05/2022  
(fuseau horaire de Paris)

Coordonnées en projection : RGF93CC47  
©2017 Ministère de l'Action et des  
Comptes publics

DIRECTION GÉNÉRALE DES FINANCES PUBLIQUES

-----  
PLAN DE SITUATION  
-----

Le plan visualisé sur cet extrait est géré  
par le centre des impôts foncier suivant :  
Pôle Topographique Gestion Cadastre  
VENDEE  
Cité administrative Travot Rue du 93ème  
RI 85020  
85020 LA ROCHE SUR YON CEDEX  
tél. 02 51 45 12 39 -fax  
ptgc.850.la-roche-sur-  
yon@dqfp.finances.gouv.fr

Cet extrait de plan vous est délivré par :

cadastre.gouv.fr

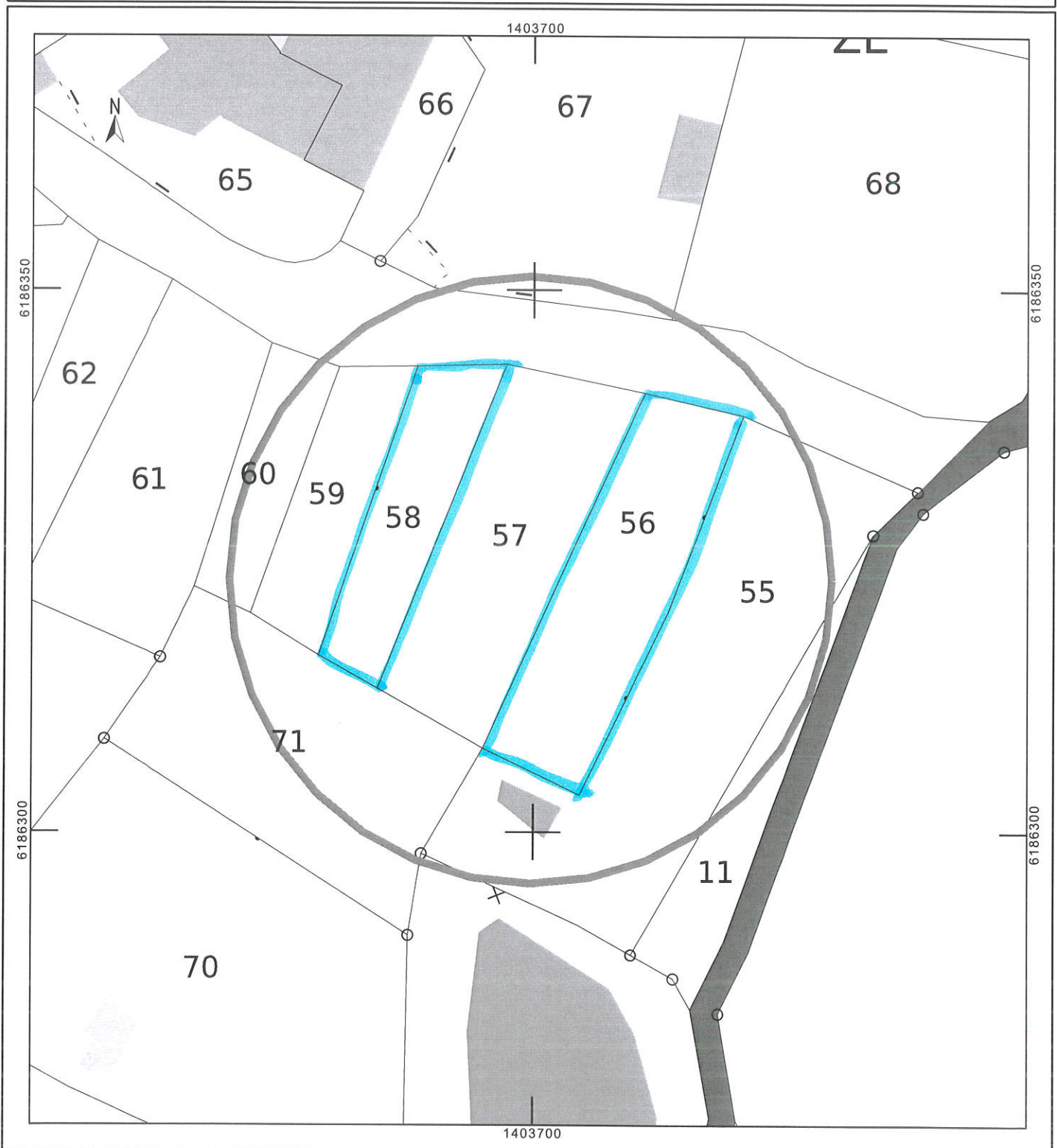



Département :  
VENDEE

Commune :  
SEVREMONT

Section : ZE  
Feuille : 000 ZE 01

Échelle d'origine : 1/2000  
Échelle d'édition : 1/1000

Date d'édition : 31/05/2022  
(fuseau horaire de Paris)

Coordonnées en projection : RGF93CC47  
©2017 Ministère de l'Action et des  
Comptes publics

DIRECTION GÉNÉRALE DES FINANCES PUBLIQUES

PLAN DE SITUATION

Le plan visualisé sur cet extrait est géré  
par le centre des impôts foncier suivant :  
Pôle Topographique Gestion Cadastre  
VENDEE  
Cité administrative Travot Rue du 93ème  
RI 85020  
85020 LA ROCHE SUR YON CEDEX  
tél. 02 51 45 12 39 -fax  
ptgc.850.la-roche-sur-  
yon@dgfip.finances.gouv.fr

Cet extrait de plan vous est délivré par :

cadastre.gouv.fr

